PICTORIAL SHANGHAI

民國二十年一月六日

# 上海畫報

中華郵政特准掛號立券之報紙

◀每三日出一張售大洋四分▶

第六六二期

□上海美術專門學校西洋畫系高材生謝克光女士□

（葉長烈贈）

▲本報價目

本埠　每月大洋四角三個月大洋一元一角　半年二元二角　每年四元四角

外埠　連郵費每月大洋四角五分三個月大洋一元二角五分　半年二元五角　全年大洋五元

郵票以一分為限　以上不收九五折算　館址（上海望平街第七號門牌）

▲廣告刊例

一 新聞欄中（兩欄）中縫欄內（分四格）每格每次八元半格起碼

封面廣告每格每次六元（計十五字高十九字見方）半格起碼

地址愛多亞路大世界東首

## 齊天舞臺

電話一六五六七

◀神奇莫測驚人巨製▶

**西遊記** 二本 三本

●今晚開演六時登場●

人人道個好稱奇

佈景好　綵頭好　角兒好　情節好　取材好　血頭好　穿插好　音樂好　座位好　招待好　好好好

特點一斑

（一）血河池
（二）馬圈
（三）桃園
（四）哮天犬
（五）八卦爐
（六）五行山
（七）吃毒蛇
（八）安天會
（九）鬧洞房
（十）化身舞
（十一）……

THE FOREMOST PICTORIAL JOURNAL EVER PUBLISHED IN SHANGHAI. PUBLISHED EVERY 3 DAYS. ESTABLISHED 1925.

張秋蟲先生傑作

## 新山海經

全書五厚册、定價大洋五元、特價三元、向上海畫報館購取者、每部祇收大洋大元五角、外埠加掛號郵費二角一分、全書回目自第一回至第二十五回如次、

| 回 | 回目 | |
|---|---|---|
| 第一回 | 名流聚黃浦狗盜雞鳴 | 佳話證紅顏鸞顛鳳倒 |
| 第二回 | 暴虎濕河鬚眉青黔鬍 | 鶯鴻過市髑髏血模糊 |
| 第三回 | 綠楊春好報館做花頭 | 紅稻啄殘賓蜒假菊影 |
| 第四回 | 近水樓臺靈覷先得月 | 點眼金箔玉樹自臨風 |
| 第五回 | 魂消瓜印和淚寫新詞 | 妙到毫顛捧心窺祕戲 |
| 第六回 | 珠玉出塵捧入芙蓉帳 | 金錢役鬼招來玳瑁筵 |
| 第七回 | 夢慣無拘游魂過謝 | 江流不轉遺恨吞臭 |
| 第八回 | 飛烟補恨態逐雲舒 | 冷露無聲花因人熱 |
| 第九回 | 曲終人不見睡解千愁 | 花好月難圓癡拌一死 |
| 第十回 | 丹心竊戚電懾珠簾 | 赤手衔悲雷呻月殿 |
| 第十一回 | 意難忘蓬鉤傳好感 | 狂欲死藕臂寄深情 |
| 第十二回 | 走馬看花雲中鱗爪 | 吹簫引鳳洞裏烟霞 |
| 第十三回 | 悵前塵無奈金龍尾 | 摧大敵雖爲毛竹槍 |
| 第十四回 | 杵臼論交花間庬影 | 葫蘆依樣窗上人頭 |
| 第十五回 | 芳草天涯撩人隨意綠 | 櫻桃樹底避面可憐紅 |
| 第十六回 | 半醉微酬香圍翻紙幣 | 出奇制勝妙處覓金環 |
| 第十七回 | 尤雲殢雨感局外英雄 | 白璧青蠅憐泥中柳絮 |
| 第十八回 | 春水一篙私調穿葉箭 | 殘紅滿稱笑願守宮砂 |
| 第十九回 | 羅衣浥靡解處徽香 | 皓足翻蓮引人入勝 |
| 第二十回 | 風塵厭倦小姐從良 | 宦海浮沉新裝門豔 |
| 第二十一回 | 披蘼布袋舞妓搖臀 | 唷鐵饅頭姣童折齒 |
| 第二十二回 | 蘭閨捫蟲檀口搵香腮 | 桂室鳴牛晶瞳遭毒手 |
| 第二十三回 | 白草黃雲穴中鬩門 | 青燐碧血塞外招魂 |
| 第二十四回 | 倦鳥歸林世人皆欲殺 | 春潮帶雨此物最相思 |
| 第二十五回 | 驚天動地殺妾建奇勳 | 乘甲曳危[illegible]詞渴蘇壓 |

## 大光明大戲院

今日三時　五時半　九時一刻開映

每逢星期夜場照例停映

一月二日起日夜開映影界大王

聯美影片公司最新榮譽大傑作

風騷達於極點｜浪漫超乎高峯

# 騷寡婦

美國唯一風騷女明星史璜遜主演

香豔熱情歌唱對白有聲巨片

一箇年青貌美的美國寡婦、一年多不與男性親近、忽到了金迷紙醉的巴黎、一般如飢如渴的男性、正如怒馬奔槽般追求着色慾、於是這騷在骨子裏的騷寡婦大大的活動起來、看伊用法國化的手段、玩弄三個痴迷的男性、聽伊那黃鶯般的嬌喉、唱三支豔冶的情曲、兀的不醉煞人也麼哥！

# 蜀產銀耳公司

本公司創設四馬路望平街中市專售四川高等銀耳暨參燕土產試與別家比較大有霄壤之分特別廉價藉酬諸君惠顧之雅意如蒙採購竭誠歡迎

本公司謹啓

電話六八三二七

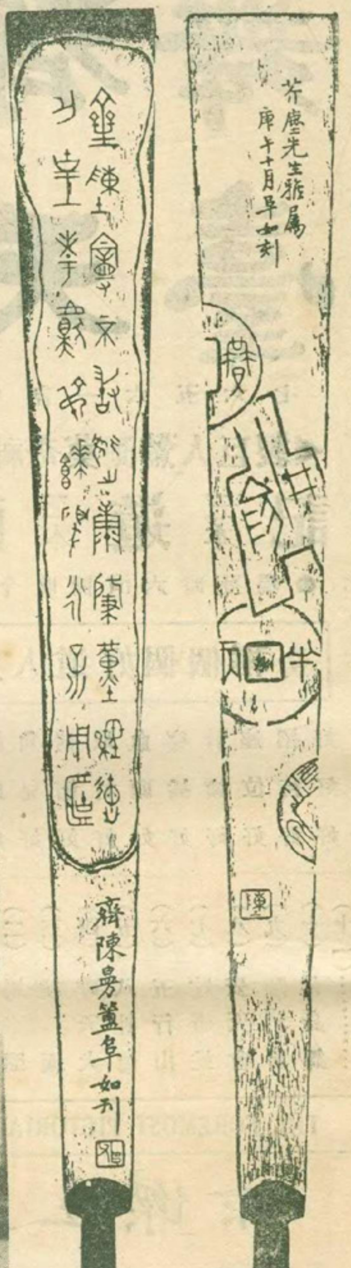


□金石家陳阜平君刻扇□

## □大捧一四七 （丹翁）

豆。腐。乾。般。一。四。七。最。爲。日。白。最。
天。青。倘。非。小。報。入。人。物。肯。愛。丹。
翁。生。意。經。芥。老。新。聞。眞。領。袖。班。
兄。後。輩。妙。居。停。除。歪。詩。外。皆。公。
理。當。道。把。心。子。細。聽。

## □記梅蘭芳之別姬 （俞俞）

□台上之改革 □劇詞之修正

梅蘭芳霸王別姬、最負盛名、日前含英女士至、愚嘗與班斧往觀、素亦向愚言之、廿七夕復演此、愚定座並約射虎偕、去時絕早、自張少泉釣金龜、而朱桂芳蚆蜡廟、而呂慧君諸如香五花洞、而林樹森高雪樵神亭嶺、唯慧君唱尙佳、餘悉不甚可觀、譚富英搜孤救孤、賣力而耐聽、愚頗賞之、素來已演別姬、亦以未及聽爲憾、別姬上場之前、例先收票、閉幕休息五分鐘、幕爲黃綢顧繡紅梅、頗甚精雅、畹華蒞粵時南洋烟公司所貽者、幕揭作皇宮式布景、前後凡三易、一堂幔素緞繡白鶴、一山中、一營陣、而兩面闌干、始終不撤、場面居其左隅、放電光則闌之上端有一小門可啓、台上除值場以外、不更立一人、售一票、絕無前此名伶演劇之種種陋習、蓋畹海外歸來後所改革也、是夕愚等坐第一排、聆之尤清晰、與劇詞對閱、雖有出入及訛字、仍復瞭然、益增興味、劇詞中引唐詩、可憐無定河邊骨、猶是春閨夢裏人二句、每爲通人所譏、畹忽改唱『一片中原成焦土、口口口口口口口』、歡喜贊歎、不可名狀、非畹之聰明不及此、王鳳卿韓信、張春彥酈生、姜妙香虞子期、蕭長華楚兵、咸能毋忝厥職、而金少山項王尤佳、極盡嗚喑叱咤之能事、至被困垓下、生離死別、以劇情論、奇情壯采、激昂慷慨、又熱烈、又纏綿、而引經據典、頗有所本、實較別劇一切爲優、虞姬載歌載舞、舞劍一場、和以夜深沉樂、淒涼滿目、觸緒生悲、素亦悽然不樂、愚前在滬中觀此、初未有何種感覺、微素言、百觀不厭之名劇、不幾交臂失之乎、

## □小報告

愛多亞路齊天舞台二三本西遊記佈景之妙、爲從來所未有、八卦爐眞火焚燒孫行者、水妖當場吞吃毒蛇活兔、生吞活剝、鮮血淋淋、末場八戒招親、尤令人忍俊不禁、孫行者化身高小姐、妖形怪狀、該台有眞馬二頭、眞狗三頭、可謂不惜工本、復備有西文說明書、專爲便利西賓觀劇之用、實開南北劇場之新紀錄、（歐）

## □記國立北平圖書館 （記者）

國立北平圖書館、於十八年三月動工、預計二十年五月落成、採取宮殿式、全係鐵筋洋灰所築成、建築費共壹百壹拾柒萬元、閱覽室同時可容百伍拾人、書庫全部、爲鋼鐵製成、共四層、可容書籍六十萬冊、該館藏書計有（一）文津閣四庫全書三萬六千冊、（二）敦煌石室唐人寫經八千餘卷、（三）內閣大庫舊藏宋元明版書二萬餘冊、（四）普通書二十萬冊、（五）英德法文書五萬餘冊、（六）全套科學雜誌二百餘種、可謂中國最大之圖書館、

## □天上人間 （二三〇） （張恨水）

第六回 閨謔羨乘龍絲蘿有托 年華傷舊木博奕猶賢

玉子笑道、你眞矯情、話說出來了、怎麼樣拿得回去、你這樣子、就不是我的好朋友了、說畢、又將嘴撅了起來、桂貞道、我騙你的罷了、我那裏能夠拿你開玩笑哩、今天不算、明天我就叫我們那一位去和周先生見面、包管是馬到成功、可是有一層、他和周先生並不認識、希望你先給周先生一個通知、省得他去碰釘子、玉子道、他是誰、誰是他、桂貞道、喲、你倒拿俏皮話來說我呀、他是誰、就是我的丈夫、敞開來說、這要什麼緊、至於你那個周先生呢、玉子笑道、你這樣敞開來說、我眞沒有你的辦法、我算輸了、不和你說了、大家都老實、我和你不客氣、事情都拜託你了、桂貞笑着拍了玉子的肩膀、點了點頭道、總算是你聰明、說來說去、就把我套上了、好罷、你放心罷、明天就聽我的回信罷、說着這話、只管向玉子嘻嘻的笑、玉子說到這裏、無別的話可說了、也只是陪着她笑、桂貞道、大概你一年以來和人家談話、也沒有這樣快樂的罷、姊妹們都是望姊妹們好的、你將來做了……玉子瞪了桂貞一眼道、你可不許說、你再要那樣敞開來說、我就惱了、桂貞笑道、我可不怕你惱、現在你正要求着我幫忙、也不敢和我惱哩、說着、便格格的笑將起來、

□行將落成之國立北平圖書館之正影

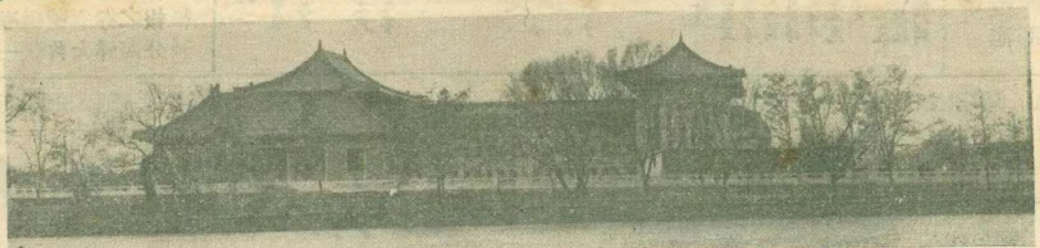

□國立北平圖書館之側影

□余慕韓君與程慧貞女士新婚儷影□順麟贈

□國立北平圖書館之鋼鐵書庫

# 上海商業儲蓄銀行

總行寧波路九號

虹口分行行址北四川路蓬路角 電話六八〇五〇

經營一切銀行業務

靜安寺路分行行址同孚路角 電話六八〇五〇

創辦信用小借款


■旅歐名記者李昭實女士近影■

■詠葛靜岑先生 （丹翁）

會長葛蒙城我知之最眞和平富策略慷慨重交親足擬晉洪潔堪稱蜀亮新平生自慰處四德備夫人

## 赤都珍聞

### 蘇俄之糧食問題（上） （開侶鶴）

■共產政府下之奇聞奇事 人盡知蘇俄爲共產之國、極力消滅私有產業、人民一切衣食住等、均取之國家、於是田由國種、米由國售、每日食糧、悉由國家出售供給、奇聞奇事、殊可驚人、爰將旅俄時見聞所得、作共產政府之糧食問題、略記其情狀於左、

■等於廢紙之代價券 蘇俄政府、爲實行消滅富農起見、將大地主悉數槍殺驅逐、普通農夫、則重捐苛稅外、復向各市場用武力驅偪農民、搬運食糧至國家糧食堆棧、不問其本人之願否、悉照官價收買入棧、其官價常較市價低去三倍、此已爲貧農所不願、而其所謂給價者、並不付以現金、乃付以一種官家商舖之代價券、據其聲稱、官家商舖百物俱備、農夫持券可隨意兌換各物、與現金無異、實則國家商舖中、除肥皂香水等農人無用之奢侈品外、其他農人所必需之品、如白布紗線等、則不曰售罄、即曰未到、十扣柴門、九有不開、故此種代價券之對于農人、幾等于廢紙也、

■糧食恐慌之造成 農人之所以將貨物運往市場者、原擬以其所有、易其所無耳、今既如是、農人乃相率不願將糧食出售、政府乃派人四出搜查、一經查獲、即治以私囤糧食之罪、除糧食充公外、復科以相當罪名、夫農民手足胝胼、終日勞苦、其唯一希望、即能得多量之收穫、則除一家所需外、可出其所餘、以求其生活之滿足、今乃因此而獲罪、於是相率減種、耕一己之所需、向耕十畝者、今僅五畝矣、多餘之田、任其荒蕪、都會之糧食、全仰給於農民之有餘剩、今農民既各耕一己之所需、由是蘇俄全國、遂陷入糧食恐慌之境矣、

■鄭富灼先生女公子文英女士肄業中西女塾精鋼琴最近得倫敦三一音樂學院鋼琴獎狀■

戴千秋妙鉢 銅質鏡鈕篆文神品

夏商有國周爲氏喬偃伊誰

闕史書姚我分難撰列

傳滑稽徒學醉淳于翁

芥老鑒賞 丹斧墨拓

### ■霞飛將軍軼事 （摩靈）

法國名將霞飛將軍、已于三日上午八點二十三分逝世矣、參戰各國聞之、咸同聲嘆息、將軍出身軍人、歐戰時卓著功績、法普之戰、（一八七〇—一八七一）將軍身先士卒、親冒矢石、以是爲部下所愛戴、其後益爲國人重視、大戰爆發、將軍身任聯軍統領之職、至一九一七年、始由福煦將軍繼任、將軍在法、以悍衛巴黎有功、有「法國之爸爸」之稱、其後休戰、將軍乃從事著作、「丁標杜之役」即將軍自述作戰之經過、此書出版、備受法國人士之歡迎、將軍自謙爲一武人、不諳文墨、國人愛伊之著作、非愛其文、乃重其人、其謙抑有如此者、一九二二年將軍曾一度至上海、中法人士、均表示熱烈之歡迎、享年七十有九云、

### ■記財神殿之妙聯 （振振自北平寄）

■喚醒庸頑罵盡流俗 舊俗新年、多祀財神、現雖推行國曆、而祀神之期、多仍其舊、不肯提前更改、如北平彰儀門外之財神殿、爲著名古廟、必至舊歷元旦起、老幼均往朝拜、馬龍車水、香火極盛、而凡往燒香之人、回家時、多購買紙花金銀元寶、以及紙剪之魚、以取富貴有餘之兆、其一種迷信之愚、可發一笑、昔有人題財神殿一聯云『縱有幾文錢、你來求、他來求、給誰是好、不做半點事、朝也拜、夕也拜、教我爲難、』可以喚醒庸頑、罵盡流俗、世之祇望僥倖致富、不勞而獲者、可以猛省矣、

### ■兩大學球隊行蹤 （飛飛）

■暨南與東北 暨南大學足球籃球兩隊、計二十餘人、今日由該校體育主任陳掌譚先生率領赴菲律賓、應菲島體育總會之邀、參加慈善比賽、

東北大學籃球隊、定十五日抵上海、由東大體育教授宋君復先生率領、在滬與滬地各強隊比賽、聞屆時或將提議舉行全國分區籃球比賽云、

■本館門牌改爲二七九號、來函請照改

■今日出發征菲之暨南大學足球隊■（王開攝用國貨筱舫紙印）

右至左（下排）梁國材（幹事）戴麟經（隊長）鄭洪年先生（校長）樊右善先生（祕書長）陳掌譚（體育主任）吳炎章（指導）（中排）陳秉祥 江善敬 符和誉 陳鎮和 梁官濂 馮運佑 梁樹棠 陳家球 楊保森（上排）梅洪寶 謝全和 林松發 羅海光 莊世鴻 甯榮文

## 無敵牌唱片發音膠

本品出世未久。已得無上信譽。因其效用確實。絕非誇誕。不論何種牌號唱片。但除破碎劃損者外。任令滿面白花。走不動唱不出。以及沙沙作響。嗚嗚而停者。一經刷抹。立刻精神煥發。高唱入雲。最顯著的奇效。如梅蘭芳的俊襲人。程豔秋的文姬歸漢及碧玉簪。尙小雲的千金全德之嫁妾。言菊朋的迴龍閣。臥雲居士的徐母罵曹。經過多次開唱之後。中間有兩句唱不起來的缺點。用過發音膠以後。他就腔圓調隱。把絕好的韻味兒顯了出來。不由得點頭聲飾。歎爲聞所未聞。你如不信。請試試聽。上海先施公司永安公司中華書局亨得利鐘表行餘昌鐘表行金聲得勝心聲快樂天樂天聲新聲三星百靈中國等各大唱片公司均有出售。每瓶定價六角。每打六元。批發每羅六十元。別無扣佣。發行者家庭工業社及各支分社經售處。

## 處女美

本品名曰十六歲小姑娘也

正在二八年華的小姑娘自有一種處女美足以動人莫可假借乃自本品發明以後頓於美容方面放一異彩非但能使皮色白嫩肌膚細膩且能常保你小姑娘時代的處女美所以……

全國各大藥房及洋廣雜貨店均有出售

九星公司出品中西藥房經售

## 純淨補力多

美味滋補壯補全身
改良體質促進治療

含幾怪補力多

補肺療咳順氣化痰
癆傷衰弱均有特效

補力多總發行九福有限公司

各埠中法藥房中西藥房及各大藥房均有售

## 大華鮮花公司

鮮花大王

本公司精紮新式結婚花球花籃及銀色花圈無不鮮豔悅目經久耐擺價目從廉

營業部　靜安寺路一六一九　電話三六六九〇號

種植場　虹橋路朱家巷

## 羊牌唱機片油

唱機唱片近年銷行極廣高尙家庭大都備置但不知保護之法則機內每易發出一種軋軋之聲且轉動停滯快慢不勻發條裂斷輪齒損壞等弊相繼而起唱片久用每易發現白紋及常作沙沙之聲甚至原音全失唱頭在片上拖轉不動補救之道祇有擦抹羊牌唱機片油耳一經試用不但上述諸弊立卽消除卽機片之壽命亦能多所增加也閣下如有唱機唱片者務請從速購用必得完滿之結果且定價低廉每瓶祇售六角本埠永安麗華及各唱機公司俱有出售凡直接函購者寄費均免並招請各埠經理發行所上海海甯路渭安坊全行

## 綺華男女美容室

謹啓者本公司改革一新重金禮聘南京路卅四號出身電燙髮所高善章手術精良其餘燙髮技師如小鬍子等都在滬上最著名理髮館懇請來的他們燙髮經驗向在西人店內所考究過的定能使各界仕女滿意所贊許電燙保用八個月鉗燙保用兩星期其餘如手燙水燙妙齡女郎修指甲等都極歡迎不妨請先參觀嘗試以後批評方知本公司言之不謬也電話預定燙髮均可

南京路虹廟弄對過直隸路二六四號

電話六三八九六

## 東北新聞影片社

全國唯一通信照相機關

供給東北新聞照片
承攝印各種電影片
出租東北時事影片

瀋陽十一緯路一四〇號
無線電報掛一七五八號

## 中華照相館

首都最漂亮的照相

南京奇望街

## 孩兒面

最新出最安全之潤面劑

常搽此霜皮膚潔白如同孩兒之面

大號七角半　小號四角　樣瓶兩角

上海羅威公司發行　中法藥房經理

全國分行及各藥房均有出售

## 五洲大藥房

人造自來血　五洲美容霜

補血生精　健胃強身　男女老幼　四時可服

滋肌嫩膚　香氣芬芳　早晚搽之　保持容顏

上海四馬路總店及各埠五洲分店發行